APINDUSTRIA Confimi Mantova

APISERVIZI S.r.l. Unipersonale SB SOCIETÀ BENEFIT

Dalla selezione alla stabilità: le leve per trattenere i migliori

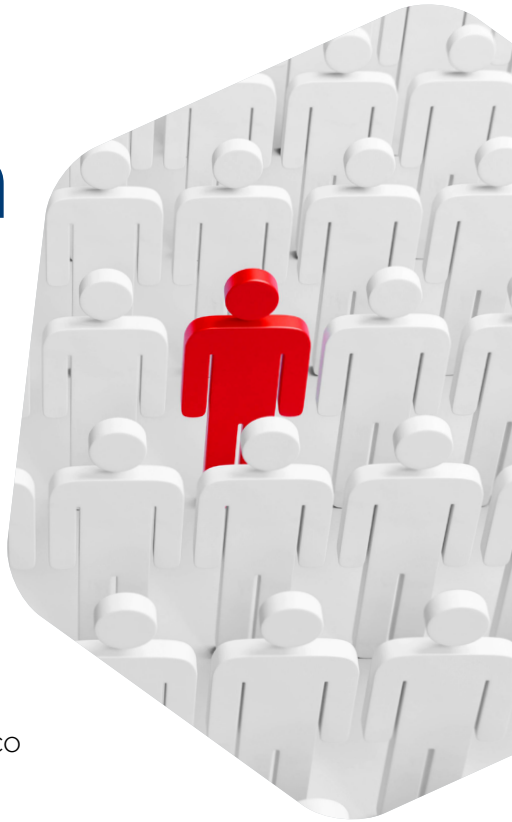

Attrarre e trattenere i lavoratori migliori oggi richiede scelte strategiche che vanno oltre la retribuzione: welfare, sistemi incentivanti e strumenti contrattuali evoluti stanno cambiando il modo di gestire le persone in azienda. Per l'imprenditore significa proteggere il know-how, ridurre il turnover e costruire relazioni di lavoro solide e sostenibili. Un corso pratico per trasformare le regole giuslavoristiche in leve concrete di crescita, fidelizzazione e tutela dell'impresa.

MERCOLEDÌ 11 NOVEMBRE ORE 09.00 - 13.00

IN DIRETTA STREAMING

RELATORE

Nicola Porelli
Consulente del lavoro ed esperto in materia, formatore e coach.

COSTO PER PARTECIPANTE
€ 120 + Iva (azienda associata)
€ 160 + Iva (azienda non associata)

Per iscriverti clicca qui

APINDUSTRIA Confimi Mantova

APISERVIZI S.r.l. Unipersonale SB SOCIETÀ BENEFIT

Programma

Misure di Promozione Attiva - Attrarre e trattenere il capitale umano

- Sistemi premianti e incentivanti
- welfare aziendale e benessere organizzativo
- politiche ESG e reputazione d'impresa come fattori di attrattività
- Retribuzione variabile
- percorsi professionali
- partecipazione dei lavoratori e strumenti di coinvolgimento per consolidare la fidelizzazione

Misure di Promozione Passiva - Stabilizzare e proteggere il rapporto di lavoro

- Durata minima del contratto e patto di stabilità
- Patto di non concorrenza e tutela del know-how aziendale
- Gestione del preavviso e clausole contrattuali di salvaguardia
- Equilibrio tra retention e libertà professionale

Per iscriverti clicca qui

IMPORTANTE: INDICAZIONI PER LA PARTECIPAZIONE AI CORSI

1. L'iscrizione è possibile solo compilando il form online dedicato. Per richieste particolari potete scrivere a **corsi@api.mn.it** oppure telefonare allo 0376221823 chiedendo dell'Ufficio Formazione.

2. Il corso viene realizzato al raggiungimento del numero minimo di iscritti. In caso di conferma del corso riceverete una e-mail con tutti i dettagli e i riferimenti per il pagamento. **Per eventuali cambiamenti di data e/o annullamento del corso sarete contattati telefonicamente** dall'Ufficio Formazione.

3. Nel caso non riceveste l'e-mail e/o la telefonata da parte nostra vi chiediamo di chiamare allo 0376221823 per verificare la conferma del corso oppure di consultare il calendario sul sito in caso gli uffici siano già chiusi.

4. Avviso tardivo di impossibilità di partecipazione: penale prevista
In caso di impossibilità a partecipare al corso, è necessario comunicare la disdetta almeno 2 giorni prima della data prevista. In caso contrario, verrà applicata una penale del 50% dell'importo del corso.